Fidèle

Gilles Geiser

Sommaire

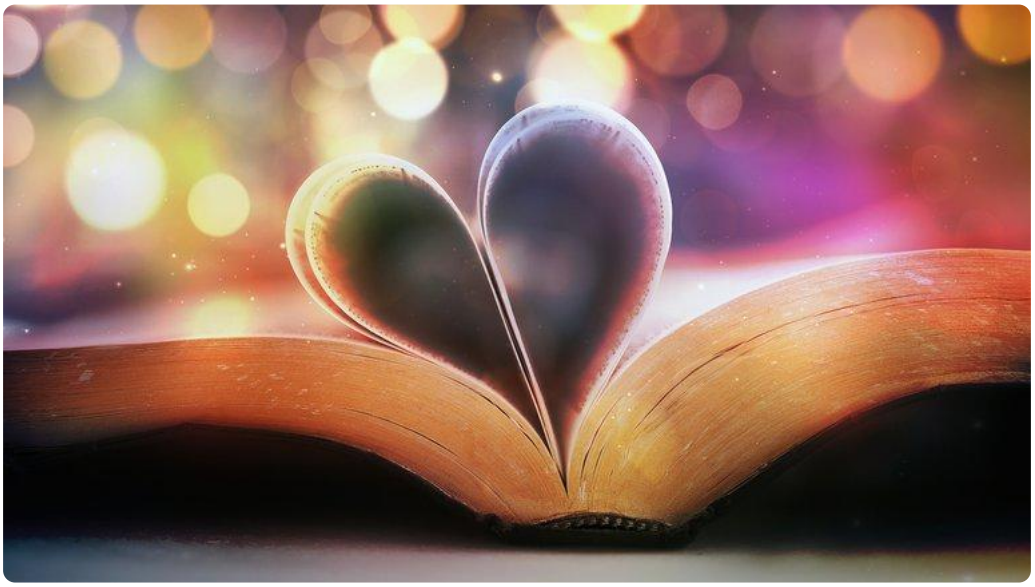

"L’Eternel reste fidèle à jamais."
Psaume 146.6

Seigneur mon Dieu, mon Berger, mon Consolateur, mon Bouclier. Tu es Celui en qui je peux me confier.

Fidélité infinie, fidélité inébranlable. Fidélité qui ne dépendra jamais des circonstances ou de ma capacité humaine à te rester fidèle. Fidélité qui ne dépend que de toi. Entièrement.
Fidèle tu étais, fidèle tu es, fidèle tu seras. Parce que tu es comme ça.

Toutes les qualités de ton Être sont remplies de cet intensité d'engagement qui ne te fait jamais défaut. Ta fidélité porte en elle-même toutes les autres qualités que tu es et que tu as. Elle est empreinte de bonté absolue, de sainteté, de justice, d'amour et de vérité.
Tu n'existes qu'une seule fois, et tout ce que tu es est dessiné avec les couleurs de ta fidélité. Tout ce que tu fais est colorié avec le pinceau de ta fidélité.

"Tout ce que tu es est dessiné avec les couleurs de ta fidélité."

Ta fidélité, c'est la qualité qui te permet de faire alliance avec l'être humain. Malgré l'être humain. Alliance qui ne dépend que de toi, de tes promesses, de ton amour.

Fidélité absolue, tu tiens parole, mon Dieu. Tu accomplis ce que tu as dit. Même quand ça te coûte la vie.

Fidélité absolue, tu feras toujours ce que tu as dit.

Fidélité infinie, tu accompliras ce que tu as promis, tu as la puissance de le faire, en plus de l'envie.

Dieu absolument immuable, Dieu entièrement digne de confiance.

Puisque tu ne changes pas, je me confie en toi.

Puisque tu ne mens pas, je me confie en toi.

Fidélité prouvée, fidélité éprouvée, fidélité glorifiée. Au moment même où ton engagement impliquait le pire à endurer, tu es resté. Fidèle. Une fois pour toutes. Fidèle. Sans aucun doute.

Rocher des siècles, Fidélité absolue, solide en tes promesses, au pire moment tu as tenu.

"Fidélité qui persévère"

Mon Dieu, mon Père, Fidélité qui persévère, tu accomplis ce que tu as promis.

Je te confie ma vie.

Deutéronome 32.4 ; Psaumes 108.5 ; 1 Jean 1.9 ; Jacques 1.17

Pour poursuivre la démarche, rendez-vous sur www.1mpa.ch

Gilles Geiser

Vous avez aimé ? Partagez autour de vous !

Ce texte est la propriété du TopChrétien. Autorisation de diffusion autorisée en précisant la source. © 2022 - www.topchretien.com